信学会

【自宅】から、最高の学びを。

冬期講習 双方向オンラインコース

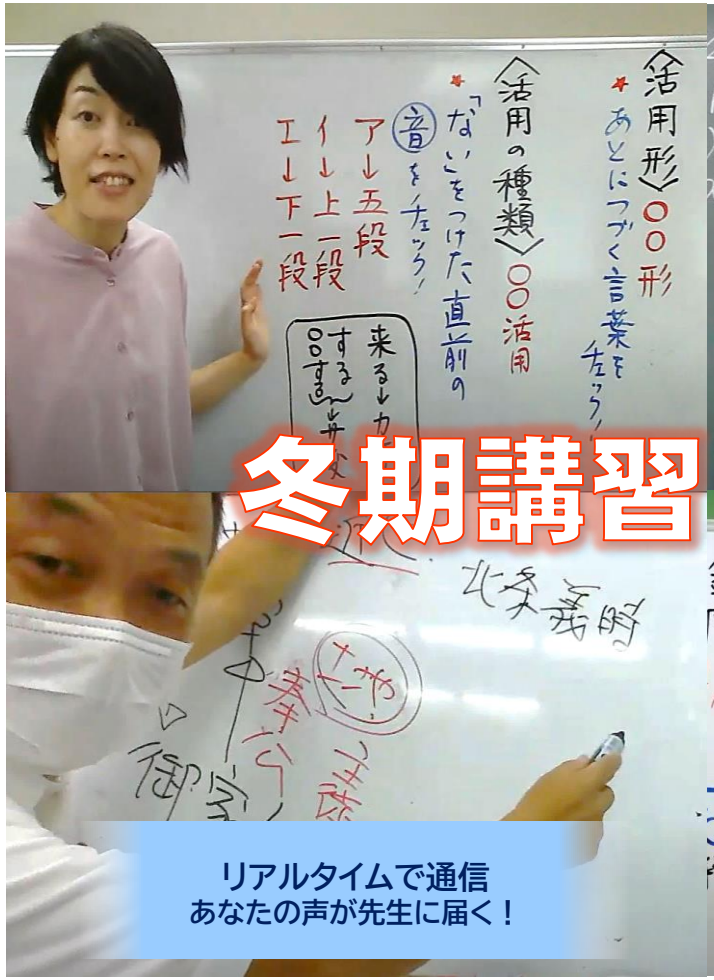

リアルタイムで通信
あなたの声が先生に届く！

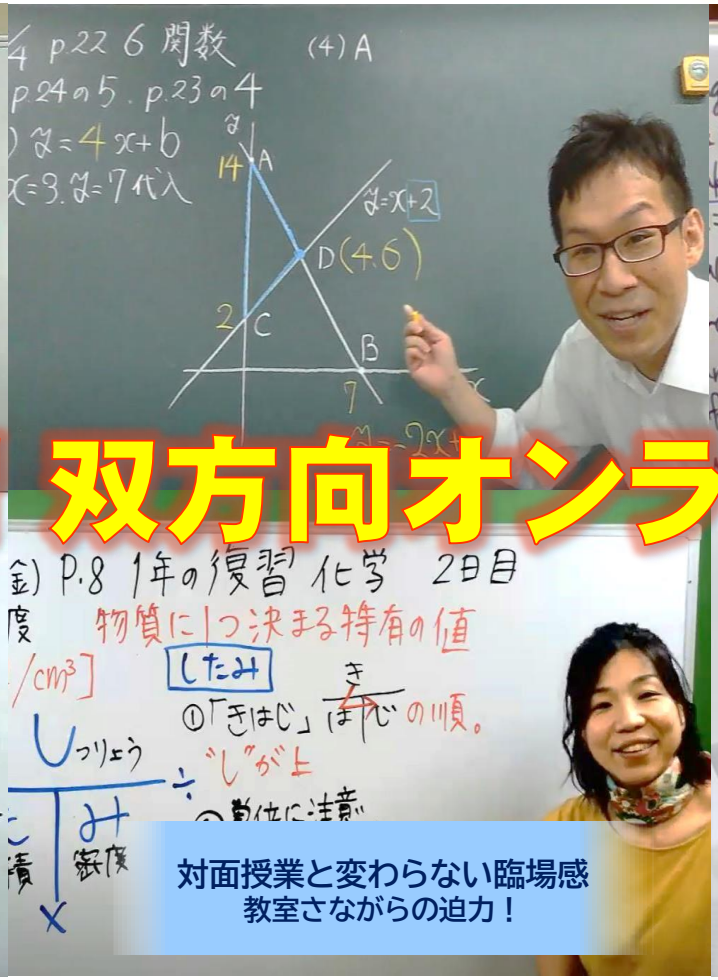

対面授業と変わらない臨場感
教室さながらの迫力！

信学会の授業を自宅で受講
自分の机が教室に！

- 塾に通う時間を省くことができるから
- 外出せず、自宅でできるので、コロナの感染予防になるから
- 自宅で落ち着いて受講できるから

受講生に聞いた！
「オンラインコースを選んだ理由」

受けてよかった！【先輩の声】

入試やテスト対策を中心にたくさんのことを学べたのでよかったです。ドリルなどの提出をしたときに、細かく添削してくださったので、自分の弱点がより明確になったと感じました。

問題演習が多く、解説もわかりやすくて丁寧でよかったです。また、入試を見据えたアドバイスをくれたり、他の人の様子も見れたことで入試への意識が高まりました。入試の過去データなども知れてありがたかったです。

双方向だったので、オンラインでも直接授業を受けているような感覚になれてよかった。生徒の発言も交えつつ内容を整理しながら授業を進めてくださって、とても分かりやすかったです。

中学3年生の皆様へ　オンライン冬期講習のご案内

冬期講習 双方向オンラインコース

【双方向オンラインコース】は…
- 信学会ゼミナールの冬期講習を自宅で受講できる！
- Google Classroomを使った、信学会教師陣との「双方向授業」！
- 担当講師が「質問・学習相談」もしっかり対応！

受講生

普通に教室にいるのと変わらない充実した授業を受けることができてよかった。間違えやすいポイントなどを丁寧にわかりやすく教えてもらえて、とても勉強になった。

冬期講習開講日

12月				1月			
28(水)	29(木)	30(金)	31(土)	1(祝)	2(祝)	3(火)	4(水)
①	②	③	休	休	④	⑤	⑥

開講時間
【11:00～16:40】
1教科50分授業×6日間

双方向オンライン　開講コース

コース			内容
中3	総合5教科（国・数・社・理・英）	応用（応用～発展）	進学校への合格を目標に、応用力をつけたい皆さんのためのコースです。重要項目を確認するとともに、応用問題に数多く取り組みます。
		標準（基礎～標準）	基礎を固め、知識をより確実なものにしたい皆さんのためのコースです。要点のまとめをおこなうとともに、重要問題にも取り組みます。

納入金

コース		申込金	受講料	納入金合計
中3	総合5教科 応用／標準	2,000円	33,000円	35,000円（28,000円）

納入金にはテキスト代、消費税など全て含みます。
※一旦納入された納入金は、本会規定により原則として返金できません。

次の方は申込金2,000円免除
- 学習友の会会員
- 信学会幼稚園・保育園の卒園生
- 信学会の英会話・体育・ピアノ教室・のびのび教室の修了生
- 3人以上での同時申し込み

次の方は（　）内の特別料金
- 信学会ゼミナール生
- 信学会個別スクールPASS生
- 信学会ピアノ教室生

上記の特典は1つのみ適用させていただきます。お申し込みの際にお申し出ください。

申し込み方法【締切12/21（水）】・授業参加の流れ

インターネットでのお申し込み

申込フォーム

こちら または 右のQRコードをタップ(クリック)し、申込フォームに進んで必要事項を入力し、送信してください。受付完了のメールが届きましたら、一週間以内に納入金を銀行振り込みにてお納めください。

※インターネットでのお申し込みの場合の銀行振込手数料は、保護者様のご負担となります。

窓口でのお申し込み

お近くの信学会ゼミナールの窓口にて申込書にご記入いただき、納入金(申込金と受講料)を添えてお申し込みください。
校舎受付時間はホームページよりご確認ください。

＊授業参加の流れ＊

受講料の納入（※インターネット申込の方→振込 ※窓口申込の方→窓口にて納入）→ Googleアカウントの設定 → 受講ガイダンス → テキスト到着 → 授業参加

※受講ガイダンスとテキスト郵送は前後する場合があります

受講ガイダンスとは？

ご家庭と冬期講習を担当する講師が、Google Classroomを通して、実際にオンラインでつながる機会を作るようお願いしています。
カメラやマイクなどの操作方法、授業時の注意点などを約20分程度、一緒に確認します。

お申し込み時に、12/17(土)、24(土)、27(火) の日程から、お選びいただきます。

<お問い合わせ>
信学会事務局 学習支援事業部 TEL 026-228-6787
〒380-0836長野市南県町1003　【受付】月曜～金曜　9:00～17:30

校舎で実施する講習会のご案内はこちらから！

信学会
zemionline@s-zemi.jp